



Commune : **MONTBONNOT**  
Adresse : **Allée du Cimetière**

Quartier ou complément :  
Date de début d'inspection : **10 mars 2016**  
Date de fin d'inspection : **10 mars 2016**

Maître d'ouvrage : **TRIGNAT RESIDENCES**

Maître d'oeuvre : **M.T.M.**  
 Entreprise de pose : **CONVERSO T.P.**

Número de dossier : **159/2016**                                  Numéro de devis : **154.02.2016**  
Objectif de l'inspection : **Contrôle final d'une nouvelle construction**  
Nom du réseau :  
Type de réseau : **Eaux usées**

Nombre d'inspections :	2	Long. inspectée :	39.80 m	Long. mesurée :	39.80 m
dont collecteurs :	2	Long. inspectée :	39.80 m	Long. mesurée :	39.80 m
branchements :	0				
regards/noeuds :	0				

Observations particulières :

Etabli par : F. BARBAS  
Le : 10/03/2016

Vérifié par : P. MOLLARET  
Le : 16/03/2016

Approuvé par : P. MOLLARET  
Le : 16/03/2016



2 vers 3  
Photo 1 / Page 6

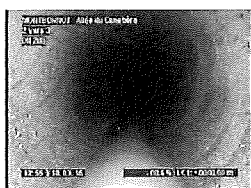

2 vers 3  
Photo 2 / Page 6



2 vers 3  
Photo 3 / Page 6



2 vers 3  
Photo 4 / Page 6

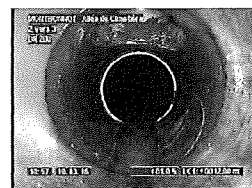

2 vers 3  
Photo 5 / Page 7

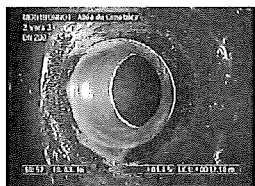

2 vers 3  
Photo 6 / Page 7



2 vers 3  
Photo 7 / Page 7

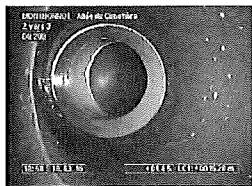

2 vers 3  
Photo 8 / Page 7

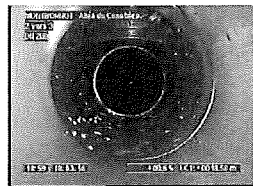

2 vers 3  
Photo 9 / Page 8

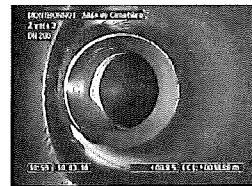

2 vers 3  
Photo 10 / Page 8



2 vers 3  
Photo 11 / Page 8



2 vers 3  
Photo 12 / Page 8

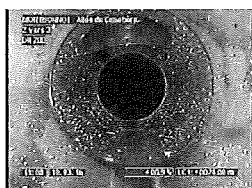

2 vers 3  
Photo 13 / Page 9

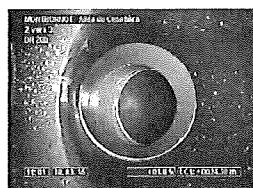

2 vers 3  
Photo 14 / Page 9



2 vers 3  
Photo 15 / Page 9



2 vers 3  
Photo 16 / Page 9



2 vers 3  
Photo 17 / Page 10

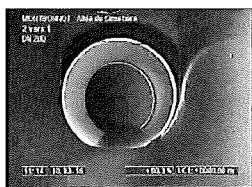

2 vers 1  
Photo 18 / Page 14

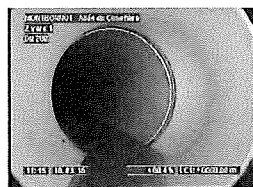

2 vers 1  
Photo 19 / Page 14

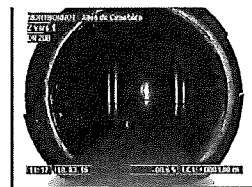

2 vers 1  
Photo 20 / Page 14

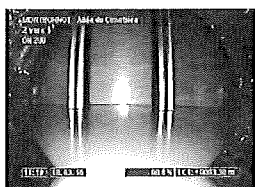

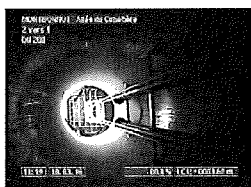

2 vers 1  
Photo 21 / Page 15



2 vers 1  
Photo 22 / Page 15

Identification de l'inspection		Identification du tronçon inspecté	
<b>Objectif : Contrôle final d'une nouvelle construction</b>  Commune : <b>MONTBONNOT</b> Adresse : <b>Allée du Cimetière</b>  Emplacement : <b>Dans une zone piétonnière</b> Propriété foncière : <b>Bien privé</b> Autorité responsable : Maître d'ouvrage : <b>TRIGNAT RESIDENCES</b> Maître d'oeuvre : <b>M.T.M.</b> Entreprise de pose : <b>CONVERSO T.P.</b> Date de l'inspection : <b>10/03/2016</b>		Référence du tronçon : <b>Tronçon n° 1</b> Référence du noeud de départ : <b>2</b> Profondeur de la canalisation au noeud de départ : <b>2.46 m</b> Référence du noeud d'arrivée : <b>3</b> Profondeur de la canalisation au noeud d'arrivée : Sens d'écoulement : <b>3 vers 2</b> Sens d'inspection : <b>Vers l'amont</b> Type de collecteur : <b>Gravitaire</b> Usage du collecteur : <b>Eaux usées</b> Etat, statut : <b>neuf, hors service</b> Longueur mesurée en surface : <b>36.50 m</b>	
Identification des références et supports		Identification de la canalisation inspectée	
Référence norme de codage : <b>EN 13508-2:2003+A1:2011</b> Point de référence longitudinal : <b>Face intérieure du noeud de départ à la jonction avec la canalisation</b> Réf. support vidéo : <b>DVD</b> Réf. support photo :		Forme de la canalisation : <b>Circulaire</b> Diamètre ou hauteur : <b>200</b> Largeur : Matériau constitutif : <b>Fonte ductile</b> Longueur unitaire : <b>6.00</b> Matériau de revêtement : <b>Aucun</b> Type de revêtement : -	
Conditions d'intervention			
Nettoyage préalable : <b>Oui</b> Précipitations : <b>Pas de précipitations</b> Température extérieure : <b>&gt; 0</b> Méthode d'inspection : <b>Télévisuelle</b>		Régulation du débit : <b>Aucune</b> Ouvrage sous nappe : <b>Non</b> Etat apparent du remblai : <b>Terminé</b> Etat d'avancement de la voirie : <b>Forme terminée</b>	
Identification du noeud de départ :		Identification du noeud d'arrivée :	
Référence du noeud : <b>2</b> Dimensions du regard : <b>Ø1000</b> Hauteur totale de l'ouvrage : <b>2.46 m</b> Profondeur de la canalisation inspectée : <b>2.46 m</b> Profondeur de l'ouvrage (radier cana. sortante) : <b>2.46 m</b> Nombre de branchements : <b>0</b> Dispositif de descente : <b>Aucun</b> Cunette réalisée : <b>Oui</b> Traces d'infiltration : <b>Non</b>		Référence du noeud : <b>3</b> Dimensions du regard : Hauteur totale de l'ouvrage : Profondeur de la canalisation inspectée : Profondeur de l'ouvrage (radier cana. sortante) : Nombre de branchements : <b>0</b> Dispositif de descente : <b>Aucun</b> Cunette réalisée : <b>Oui</b> Traces d'infiltration : <b>Non</b>	
Identification du matériel d'inspection :			
Marque du matériel : <b>IBAK</b>  Modèle de l'enrouleur : <b>KW305</b> - Numéro de série : <b>802600010</b>		Modèle du chariot : <b>T66</b> - Numéro de série : <b>314389</b> Modèle de la caméra : <b>ORION</b> - Numéro de série : <b>309204</b>	
Observations particulières			
Remarques générales :			

	<b>MONTBONNOT</b> <b>Allée du Cimetière</b> <b>TRIGNAT RESIDENCES</b>		Dossier : <b>159/2016</b> Tronçon : <b>Tronçon n° 1</b> Opérateur : <b>B.F.</b>
	Usage du réseau : <b>Eaux usées</b>	Dim.(Ø ou HxL) : <b>200 mm</b>	Sens de l'écoulement <b>3 vers 2</b>
	Matériau : <b>Fonte ductile</b>	Longueur tuyau : <b>6.00 m</b>	Date d'inspection : <b>10 mars 2016</b>
		Sens de l'inspection <b>2 vers 3</b>	Longueur inspectée : <b>36.50 m</b> Longueur mesurée : <b>36.50 m</b>

SYNTHESE DU TRONÇON 2 VERS 3				
	Distance	Photo	Observations	Page
	0.00m / 2	1/2	BDB - Remarque générale - Départ inspection BCDA - Assemblage - Regard de visite de départ - Référence du noeud RU2	6
	5.10m / 2	3/4	BCAAA - Raccordement par culotte - Ouvert à 12h	6
	12.10m / 2	5/6	BCAAA - Raccordement par culotte - Ouvert à 12h	7
	16.20m / 2	7/8	BCAAA - Raccordement par culotte - Ouvert à 12h	7
	18.80m / 2	9/10	BCAAA - Raccordement par culotte - Ouvert à 12h	8
	21.60m / 2	11/12	BCAAA - Raccordement par culotte - Ouvert à 12h	8
	24.30m / 2	13/14	BCAAA - Raccordement par culotte - Ouvert à 12h	9
	29.40m / 2	15/16	BCAAA - Raccordement par culotte - Ouvert à 12h	9
	36.50m / 2	17	BCEZ - Ouvrage spécial d'arrivée - Référence du noeud U3 - Attente BDB - Remarque générale - Fin de l'inspection	10
<b>Observations générales :</b>				

	<b>MONTBONNOT</b>		Dossier : <b>159/2016</b>
	Allée du Cimetière		Tronçon : <b>Tronçon n° 1</b>
	<b>TRIGNAT RESIDENCES</b>		Opérateur : <b>B.F.</b>
Usage du réseau : <b>Eaux usées</b>	Dim.(Ø ou HxL) : <b>200 mm</b>	Sens de l'écoulement <b>3 vers 2</b>	Date d'inspection : <b>10 mars 2016</b>
Matériau : <b>Fonte ductile</b>	Longueur tuyau : <b>6.00 m</b>	Sens de l'inspection <b>2 vers 3</b>	Longueur inspectée : <b>36.50 m</b> Longueur mesurée : <b>36.50 m</b>

**Allure de la dénivellation de la canalisation (en m)**

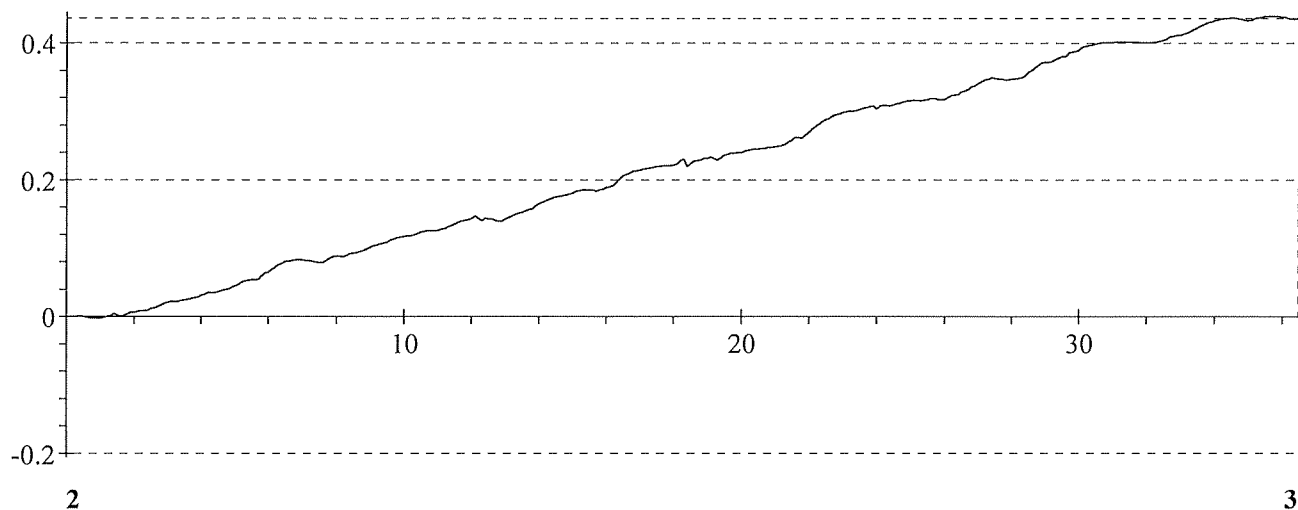

	<b>MONTBONNOT</b> <b>Allée du Cimetière</b> <b>TRIGNAT RESIDENCES</b>			<b>Dossier : 159/2016</b> <b>Tronçon : Tronçon n° 1</b> <b>Opérateur : B.F.</b>
Usage du réseau : <b>Eaux usées</b>	Dim.(Ø ou HxL) : <b>200 mm</b>	Sens de l'écoulement <b>3 vers 2</b>	Date d'inspection : <b>10 mars 2016</b>	
Matériau : <b>Fonte ductile</b>	Longueur tuyau : <b>6.00 m</b>	Sens de l'inspection <b>2 vers 3</b>	Longueur inspectée : <b>36.50 m</b> Longueur mesurée : <b>36.50 m</b>	

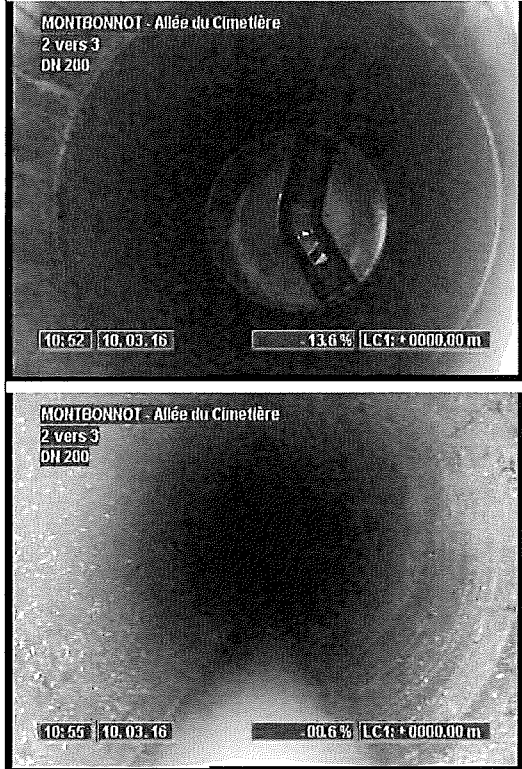
DISTANCE : 0.00 m	PHOTO : 1/2	
OBSERVATIONS : <b>BDB - Remarque générale - Départ inspection</b> <b>BCDA - Assemblage - Regard de visite de départ - Référence du noeud RU2</b>		

DISTANCE : 5.10 m	PHOTO : 3/4
OBSERVATIONS : BCAAA - Raccordement par culotte - Ouvert à 12h	

MONTBONNOT - Allée du Cimetière  
2 vers 3  
DN 200

10:56 10.03.16 +01.0% LC1: +0004.80 m

MONTBONNOT - Allée du Cimetière  
2 vers 3  
DN 200

10:56 10.03.16 +01.2% LC1: +0005.10 m

	<b>MONTBONNOT</b>		Dossier : <b>159/2016</b>
	Allée du Cimetière		Tronçon : <b>Tronçon n° 1</b>
	<b>TRIGNAT RESIDENCES</b>		Opérateur : <b>B.F.</b>
Usage du réseau : <b>Eaux usées</b>	Dim.(Ø ou HxL) : <b>200 mm</b>	Sens de l'écoulement <b>3 vers 2</b>	Date d'inspection : <b>10 mars 2016</b>
Matériau : <b>Fonte ductile</b>	Longueur tuyau : <b>6.00 m</b>	Sens de l'inspection <b>2 vers 3</b>	Longueur inspectée : <b>36.50 m</b> Longueur mesurée : <b>36.50 m</b>

DISTANCE : <b>12.10 m</b>	PHOTO : 5/6
---------------------------	-------------

**OBSERVATIONS :**

**BCAAA - Raccordement par culotte - Ouvert à 12h**

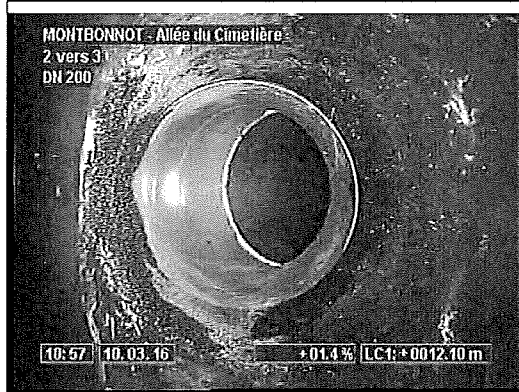

DISTANCE : <b>16.20 m</b>	PHOTO : 7/8
---------------------------	-------------

**OBSERVATIONS :**

**BCAAA - Raccordement par culotte - Ouvert à 12h**

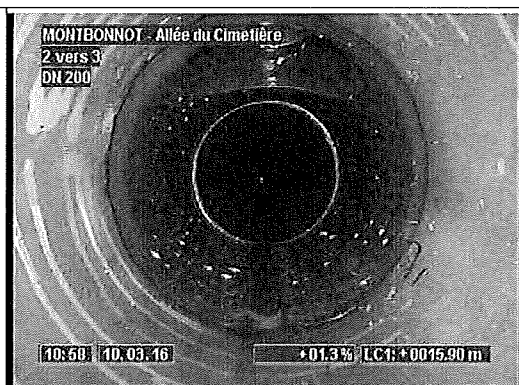



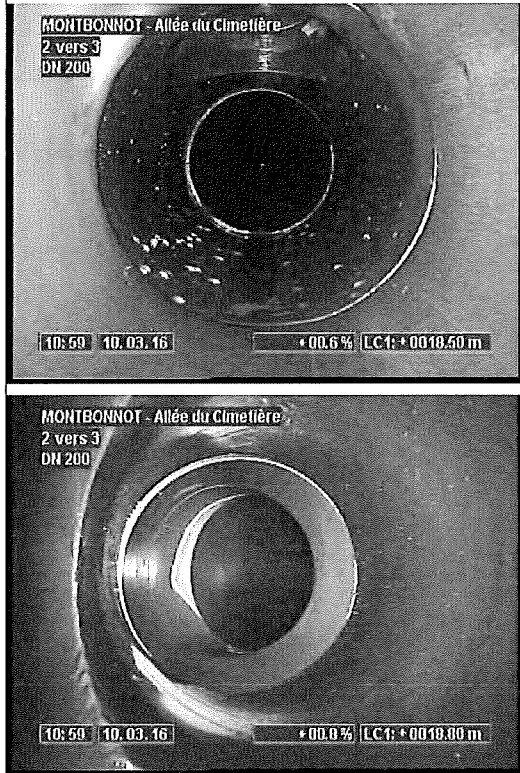

	<b>MONTBONNOT</b> <b>Allée du Cimetière</b> <b>TRIGNAT RESIDENCES</b>		<b>Dossier : 159/2016</b> <b>Tronçon : Tronçon n° 1</b> <b>Opérateur : B.F.</b>
Usage du réseau : <b>Eaux usées</b>	Dim.(Ø ou HxL) : <b>200 mm</b>	Sens de l'écoulement <b>3 vers 2</b>	Date d'inspection : <b>10 mars 2016</b>
Matériau : <b>Fonte ductile</b>	Longueur tuyau : <b>6.00 m</b>	Sens de l'inspection <b>2 vers 3</b>	Longueur inspectée : <b>36.50 m</b> Longueur mesurée : <b>36.50 m</b>

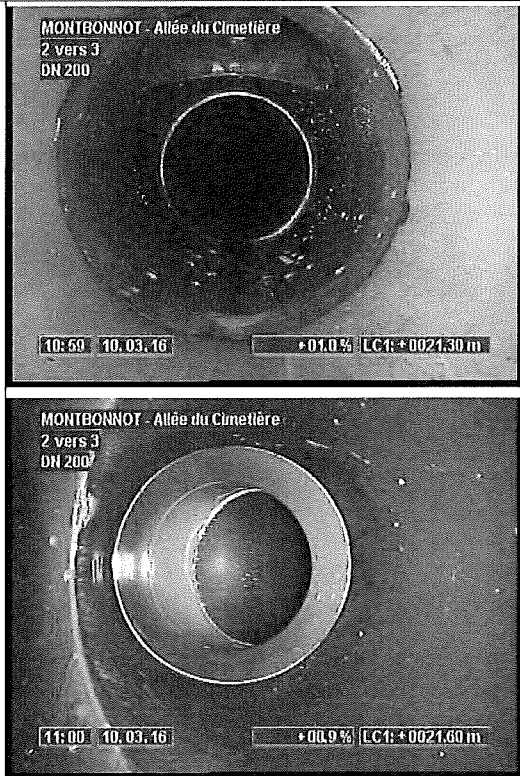
DISTANCE : 18.80 m	PHOTO : 9/10	
OBSERVATIONS : BCAAA - Raccordement par culotte - Ouvert à 12h		

DISTANCE : 21.60 m	PHOTO : 11/12	
OBSERVATIONS : BCAAA - Raccordement par culotte - Ouvert à 12h		

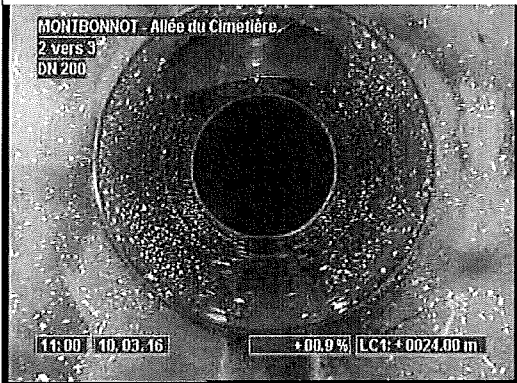

	<b>MONTBONNOT</b> <b>Allée du Cimetière</b> <b>TRIGNAT RESIDENCES</b>		<b>Dossier : 159/2016</b> <b>Tronçon : Tronçon n° 1</b> <b>Opérateur : B.F.</b>
<b>Usage du réseau :</b> <b>Eaux usées</b>	<b>Dim.(Ø ou HxL) :</b> <b>200 mm</b>	<b>Sens de l'écoulement</b> <b>3 vers 2</b>	<b>Date d'inspection :</b> <b>10 mars 2016</b>
<b>Matériau :</b> <b>Fonte ductile</b>	<b>Longueur tuyau :</b> <b>6.00 m</b>	<b>Sens de l'inspection</b> <b>2 vers 3</b>	<b>Longueur inspectée : 36.50 m</b> <b>Longueur mesurée : 36.50 m</b>

DISTANCE : 24.30 m	PHOTO : 13/14	
<p>OBSERVATIONS :</p> <p><b>BCAAA - Raccordement par culotte - Ouvert à 12h</b></p>		
		

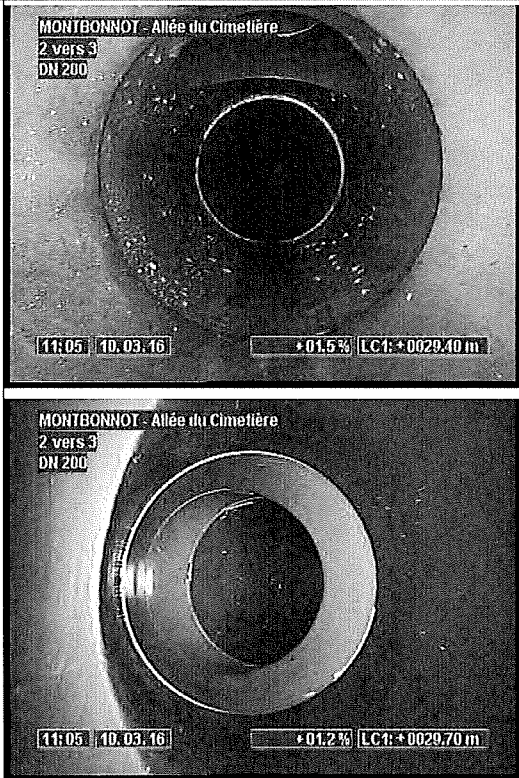
DISTANCE : 29,40 m	PHOTO : 15/16	
OBSERVATIONS : BCAAA - Raccordement par culotte - Ouvert à 12h		

	<b>MONTBONNOT</b> <b>Allée du Cimetière</b> <b>TRIGNAT RESIDENCES</b>		Dossier : <b>159/2016</b> Tronçon : <b>Tronçon n° 1</b> Opérateur : <b>B.F.</b>
Usage du réseau : <b>Eaux usées</b>	Dim.(Ø ou HxL) : <b>200 mm</b>	Sens de l'écoulement <b>3 vers 2</b>	Date d'inspection : <b>10 mars 2016</b>
Matériau : <b>Fonte ductile</b>	Longueur tuyau : <b>6.00 m</b>	Sens de l'inspection <b>2 vers 3</b>	Longueur inspectée : <b>36.50 m</b> Longueur mesurée : <b>36.50 m</b>

DISTANCE : <b>36.50 m</b>	PHOTO : 17
---------------------------	------------

OBSERVATIONS :

**BCEZ - Ouvrage spécial d'arrivée - Référence du noeud U3 - Attente**

**BDB - Remarque générale - Fin de l'inspection**



Identification de l'inspection		Identification du tronçon inspecté	
<b>Objectif : Contrôle final d'une nouvelle construction</b>  <b>Commune : MONTBONNOT</b> <b>Adresse : Allée du Cimetière</b>  <b>Emplacement : Dans une zone piétonnière</b> <b>Propriété foncière : Bien privé</b> <b>Autorité responsable :</b> <b>Maître d'ouvrage : TRIGNAT RESIDENCES</b> <b>Maître d'oeuvre : M.T.M.</b> <b>Entreprise de pose : CONVERSO T.P.</b> <b>Date de l'inspection : 10/03/2016</b>		<b>Référence du tronçon : Tronçon n° 2</b> <b>Référence du noeud de départ : 2</b> <b>Profondeur de la canalisation au noeud de départ : 2.46 m</b> <b>Référence du noeud d'arrivée : 1</b> <b>Profondeur de la canalisation au noeud d'arrivée :</b> <b>Sens d'écoulement : 2 vers 1</b> <b>Sens d'inspection : Vers l'aval</b> <b>Type de collecteur : Gravitaire</b> <b>Usage du collecteur : Eaux usées</b> <b>Etat, statut : neuf, hors service</b> <b>Longueur mesurée en surface : 3.30 m</b>	
Identification des références et supports		Identification de la canalisation inspectée	
<b>Référence norme de codage : EN 13508-2:2003+A1:2011</b> <b>Point de référence longitudinal : Face intérieure du noeud de départ à la jonction avec la canalisation</b> <b>Réf. support vidéo : DVD</b> <b>Réf. support photo :</b>		<b>Forme de la canalisation : Circulaire</b> <b>Diamètre ou hauteur : 200</b> <b>Largeur :</b> <b>Matériau constitutif : Polypropylène</b> <b>Longueur unitaire : 3.00</b> <b>Matériau de revêtement : Aucun</b> <b>Type de revêtement : -</b>	
Conditions d'intervention			
<b>Nettoyage préalable : Oui</b> <b>Précipitations : Pas de précipitations</b> <b>Température extérieure : &gt; 0</b> <b>Méthode d'inspection : Télévisuelle</b>		<b>Régulation du débit : Aucune</b> <b>Ouvrage sous nappe : Non</b> <b>Etat apparent du remblai : Terminé</b> <b>Etat d'avancement de la voirie : Forme terminée</b>	
Identification du noeud de départ :		Identification du noeud d'arrivée :	
<b>Référence du noeud : 2</b> <b>Dimensions du regard : Ø1000</b> <b>Hauteur totale de l'ouvrage : 2.46 m</b> <b>Profondeur de la canalisation inspectée : 2.46 m</b> <b>Profondeur de l'ouvrage (radier cana. sortante) : 2.46 m</b> <b>Nombre de branchements : 0</b> <b>Dispositif de descente : Aucun</b> <b>Cunette réalisée : Oui</b> <b>Traces d'infiltration : Non</b>		<b>Référence du noeud : 1</b> <b>Dimensions du regard : Ø1000</b> <b>Hauteur totale de l'ouvrage :</b> <b>Profondeur de la canalisation inspectée :</b> <b>Profondeur de l'ouvrage (radier cana. sortante) :</b> <b>Nombre de branchements : 0</b> <b>Dispositif de descente : Aucun</b> <b>Cunette réalisée : Oui</b> <b>Traces d'infiltration : Non</b>	
Identification du matériel d'inspection :			
<b>Marque du matériel : IBAK</b>  <b>Modèle de l'enrouleur : KW305</b> <b>- Numéro de série : 802600010</b>		<b>Modèle du chariot : T66</b> <b>- Numéro de série : 314389</b> <b>Modèle de la caméra : ORION</b> <b>- Numéro de série : 309204</b>	
Observations particulières			
<b>Remarques générales :</b>     			

	<b>MONTBONNOT</b> Allée du Cimetière <b>TRIGNAT RESIDENCES</b>			Dossier : <b>159/2016</b> Tronçon : <b>Tronçon n° 2</b> Opérateur : <b>B.F.</b>
	Usage du réseau : <b>Eaux usées</b>	Dim.(Ø ou HxL) : <b>200 mm</b>	Sens de l'écoulement <b>2 vers 1</b>	Date d'inspection : <b>10 mars 2016</b>
	Matériau : <b>Polypropylène</b>	Longueur tuyau : <b>3.00 m</b>	Sens de l'inspection <b>2 vers 1</b>	Longueur inspectée : <b>3.30 m</b> Longueur mesurée : <b>3.30 m</b>

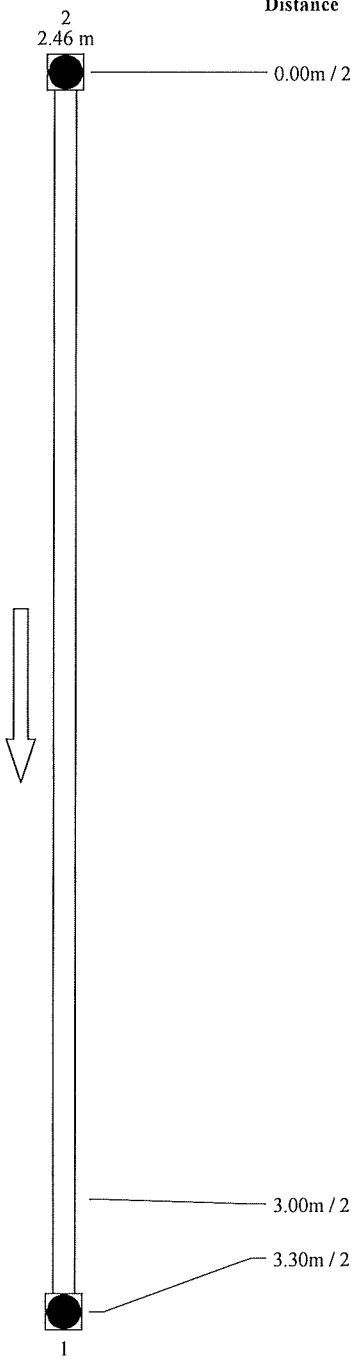
SYNTHESE DU TRONÇON 2 VERS 1				
	Distance	Photo	Observations	Page
	0.00m / 2	18/19	BDB - Remarque générale - Départ inspection BCDA - Assemblage - Regard de visite de départ - Référence du noeud RU2 BCCA - Courbure du collecteur vers la gauche	14
	3.00m / 2	20	BDB - Remarque générale - Manchon	14
	3.30m / 2	21/22	BCEZ - Assemblage - Ouvrage spécial d'arrivée - Référence du noeud RU1 - Station de relevage fermé BDB - Remarque générale - Fin de l'inspection	15
<b>Observations générales :</b>				

	<b>MONTBONNOT</b>		Dossier : <b>159/2016</b>
	Allée du Cimetière		Tronçon : <b>Tronçon n° 2</b>
	<b>TRIGNAT RESIDENCES</b>		Opérateur : <b>B.F.</b>
Usage du réseau : <b>Eaux usées</b>	Dim.(Ø ou HxL) : <b>200 mm</b>	Sens de l'écoulement <b>2 vers 1</b>	Date d'inspection : <b>10 mars 2016</b>
Matériau : <b>Polypropylène</b>	Longueur tuyau : <b>3.00 m</b>	Sens de l'inspection <b>2 vers 1</b>	Longueur inspectée : <b>3.30 m</b> Longueur mesurée : <b>3.30 m</b>

### Allure de la dénivellation de la canalisation (en m)

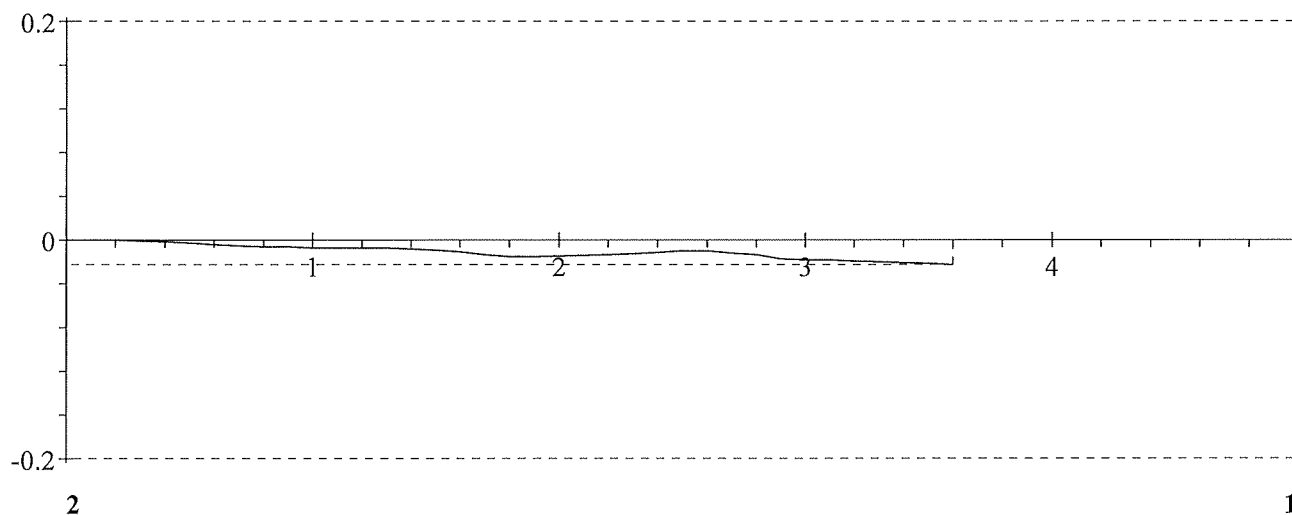



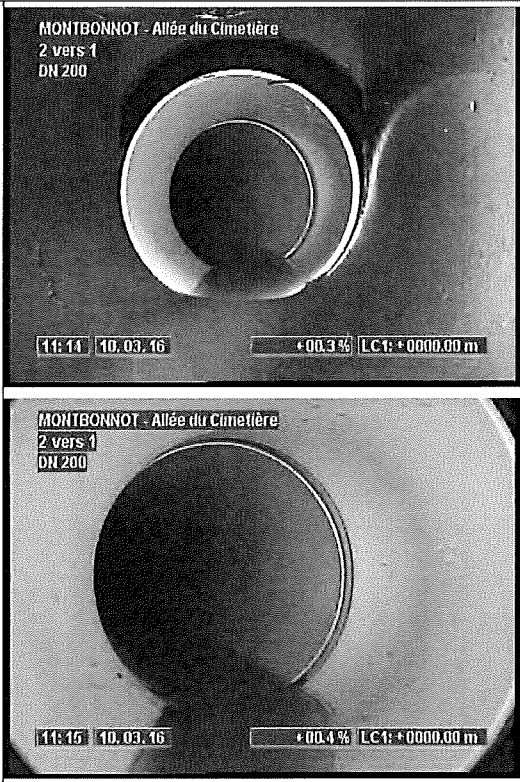

	<b>MONTBONNOT</b> <b>Allée du Cimetière</b> <b>TRIGNAT RESIDENCES</b>		Dossier : <b>159/2016</b> Tronçon : <b>Tronçon n° 2</b> Opérateur : <b>B.F.</b>
Usage du réseau : <b>Eaux usées</b>	Dim.(Ø ou HxL) : <b>200 mm</b>	Sens de l'écoulement <b>2 vers 1</b>	Date d'inspection : <b>10 mars 2016</b>
Matériau : <b>Polypropylène</b>	Longueur tuyau : <b>3.00 m</b>	Sens de l'inspection <b>2 vers 1</b>	Longueur inspectée : <b>3.30 m</b> Longueur mesurée : <b>3.30 m</b>

<b>DISTANCE : 0.00 m</b>	<b>PHOTO : 18/19</b>	
OBSERVATIONS : <b>BDB - Remarque générale - Départ inspection</b> <b>BCDA - Assemblage - Regard de visite de départ - Référence du noeud RU2</b> <b>BCCA- - Courbure du collecteur vers la gauche</b>		

<b>DISTANCE : 3.00 m</b>	<b>PHOTO : 20</b>	
OBSERVATIONS : <b>BDB - Remarque générale - Manchon</b>		

	<b>MONTBONNOT</b> Allée du Cimetière <b>TRIGNAT RESIDENCES</b>		Dossier : <b>159/2016</b> Tronçon : <b>Tronçon n° 2</b> Opérateur : <b>B.F.</b>
Usage du réseau : <b>Eaux usées</b>	Dim.(Ø ou HxL) : <b>200 mm</b>	Sens de l'écoulement <b>2 vers 1</b>	Date d'inspection : <b>10 mars 2016</b>
Matériau : <b>Polypropylène</b>	Longueur tuyau : <b>3.00 m</b>	Sens de l'inspection <b>2 vers 1</b>	Longueur inspectée : <b>3.30 m</b> Longueur mesurée : <b>3.30 m</b>
DISTANCE : <b>3.30 m</b>		PHOTO : 21/22	
OBSERVATIONS : <b>BCEZ - Assemblage - Ouvrage spécial d'arrivée - Référence du noeud RU1 - Station de relevage fermé</b> <b>BDB - Remarque générale - Fin de l'inspection</b>			
			

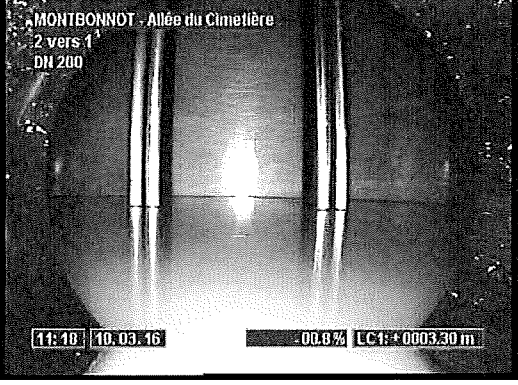

# SYNTHESE DE L'INSPECTION TELEVISEE



**MONTBONNOT**  
**Allée du Cimetière**  
**Dossier : 159/2016**

**Date : 10/03/2016**

Tronçon / Noeud	Diam. ou HxL	Longueur inspectée	Type de réseau	Nature tuyau	Distance	Observations	Page
2 vers 3	200	36.50 m	Eaux usées	Fonte ductile	0.00	BDB - Remarque générale - Départ inspection BCDA - Assemblage - Regard de visite de départ - Référence du noeud RU2	6
					5.10	BCAAA - Raccordement par culotte - Ouvert à 12h	6
					12.10	BCAAA - Raccordement par culotte - Ouvert à 12h	7
					16.20	BCAAA - Raccordement par culotte - Ouvert à 12h	7
					18.80	BCAAA - Raccordement par culotte - Ouvert à 12h	8
					21.60	BCAAA - Raccordement par culotte - Ouvert à 12h	8
					24.30	BCAAA - Raccordement par culotte - Ouvert à 12h	9
					29.40	BCAAA - Raccordement par culotte - Ouvert à 12h	9
					36.50	BCEZ - Ouvrage spécial d'arrivée - Référence du noeud U3 - Attente BDB - Remarque générale - Fin de l'inspection	10
2 vers 1	200	3.30 m	Eaux usées	Polypropyl ène	0.00	BDB - Remarque générale - Départ inspection BCDA - Assemblage - Regard de visite de départ - Référence du noeud RU2 BCCA - - Courbure du collecteur vers la gauche	14
					3.00	BDB - Remarque générale - Manchon	14
					3.30	BCEZ - Assemblage - Ouvrage spécial d'arrivée - Référence du noeud RU1 - Station de relevage fermé	15
						BDB - Remarque générale - Fin de l'inspection	

# SYNTHESE GENERALE DE L'INSPECTION TELEVISEE

**MONTBONNOT**  
**Allée du Cimetière**  
**Dossier : 159/2016**

**Date : 10/03/2016**



Caractéristiques tronçon								Total
Tronçon / Branchement / Noeud	2 > 3	2 > 1						
Dimensions des tuyaux :	Ø200	Ø200						39.80 m
Longueur mesurée :	36.50 m	3.30 m						39.80 m
Longueur inspectée :	36.50 m	3.30 m						39.80 m
Branchements collecteur / regard départ / arrivée :	7 / 0 / 0	0 / 0 / 0						7 / - / -
• Tronçon visité incomplètement • BCCA Courbure du collecteur vers la gauche		1						1